

RENDICION DE CUENTAS

EJERCICIO FISCAL 2021

DIRECCIÓN DE PROCURADURÍA SINDICA

CONVENIOS 2021



- ❖ CONVENIO DE COOPERACIÓN TÉCNICO ECONÓMICO NO. AM-02-15D01-14402-D ENTRE EL MINISTERIO DE INCLUSIÓN ECONÓMICO Y SOCIAL-MIES Y GOBIERNO AUTÓNOMO DESCENTRALIZADO MUNICIPAL EL CHACO(GAD) PARA LA IMPLEMENTACIÓN DE SERVICIO DE PERSONAS ADULTOS MAYORES-MMA EN LA MODALIDAD ESPACIOS ACTIVOS SON ALIMENTACIÓN _ PAM.
- ❖ CONVENIO DE COOPERACIÓN TÉCNICO ECONÓMICO NO. PD-02-15D01-14401-D ENTRE EL MINISTERIO DE INCLUSIÓN ECONÓMICO Y SOCIAL-MIES Y GOBIERNO AUTÓNOMO DESCENTRALIZADO MUNICIPAL EL CHACO(GAD) PARA LA IMPLEMENTACIÓN DE SERVICIO DE PERSONAS CON DISCAPACIDAD EN LAMODALIDAD ATENCION EN EL HOGAL Y LA COMUNIDAD.



- ❖ CONVENIO DE DELEGACIÓN DE COMPETENCIA EXCLUSIVA DE VIALIDAD Y DE TRANSFERENCIA DE RECURSOS ECONÓMICOS DEL GOBIERNO AUTÓNOMO DESCENTRALIZADO PROVINCIAL DE NAPO A FAVOR DEL GOBIERNO AUTÓNOMO DESCENTRALIZADO PROVINCIAL DE NAPO A FAVOR DEL GOBIERNO AUTÓNOMO DESCENTRALIZADO MUNICIPAL DEL CANTÓN EL CHACO



- ❖ CONVENIO DE AUTORIZACIÓN Y DELEGACIÓN DE COMPETENCIA ENTRE EL GOBIERNO AUTÓNOMO DESCENTRALIZADO MUNICIPAL DEL CANTÓN EL CHACO Y EL GOBIERNO AUTÓNOMO DESCENTRALIZADO PARROQUIAL RURAL DE GONZALO DÍAZ DE PINEDA, PARA LA INVERSIÓN Y EJECUCIÓN DEL PROYECTO “MEJORAMIENTO Y ADECUACIÓN DEL BALNEARIO EL TAPIR PARA IMPULSAR LA IMAGEN TURÍSTICA DE LA PARROQUIA GONZALO DÍAZ DE PINEDA, CANTÓN EL CHACO, PROVINCIA DE NAPO”.



- ❖ CONVENIO DE COOPERACIÓN INTERINSTITUCIONAL, ENTRE EL GOBIERNO AUTÓNOMO DESCENTRALIZADO MUNICIPAL DEL CANTÓN EL CHACO Y EL GOBIERNO AUTÓNOMO DESCENTRALIZADO PARROQUIAL RURAL DE SARDINAS, PARA LA ENTREGA DE TUBERÍA PARA LA CONSTRUCCIÓN DE DOS PARADAS DE BUSES EN EL BARRIO BRASIL DE FRANCO DE LA PARROQUIA SARDINAS POR EL VALOR DE 1,120,00.



- ❖ CONVENIO MARCO DE COOPERACIÓN INTERINSTITUCIONAL ENTRE EL GOBIERNO AUTÓNOMO DESCENTRALIZADO MUNICIPAL DE EL CHACO Y LA UNIDAD DE NEGOCIO COCA CODO SINCLAIR DE LA CORPORACIÓN ELÉCTRICA DEL ECUADOR, CELEC EP.
- ❖ CONVENIO ESPECÍFICO DE COOPERACIÓN INTERINSTITUCIONAL ENTRE EL GOBIERNO AUTÓNOMO DESCENTRALIZADO MUNICIPAL DE EL CHACO Y LA UNIDAD DE NEGOCIO COCA CODO SINCLAIR DE LA CORPORACIÓN ELÉCTRICA DEL ECUADOR, CELEC EP; PARA LA EJECUCIÓN DEL PROYECTO DE “OBRAS CIVILES ADICIONALES DE CONSTRUCCIÓN AL CIERRE TÉCNICO DEL BOTADERO DE BASURA A CIELO ABIERTO EN LA PARROQUIA LINARES, CANTÓN EL CHACO, PROVINCIA NAPO”.



- ❖ CONVENIO DE COOPERACIÓN ENTRE EL GOBIERNO AUTÓNOMO DESCENTRALIZADO MUNICIPAL DEL CANTON EL CHACO Y LA ASOCIACIÓN DE PRODUCCIÓN AGROPECUARIA NUEVA ALIANZA “ASOPROANA”, PARA LA CONSTRUCCIÓN DEL PUENTE PEATONAL SOBRE EL RIO JORDÁN, SECTOR EMBALSE, PARROQUIA GONZALO DÍAZ DE PINEDA, CANTON EL CHACO”. MONTO: 5,194,80



- ❖ CONVENIO DE COOPERACIÓN ENTRE EL GOBIERNO AUTÓNOMO DESCENTRALIZADO MUNICIPAL DEL CANTÓN EL CHACO Y LA FUNDACIÓN SAN SEBASTIAN PARA REALIZAR PROGRAMAS DE VIGILANCIA DE LA SALUD, SEGURIDAD INDUSTRIAL, OPTOMETRÍA Y ENTREGA DE SUPLEMENTOS NUTRICIONALES EN BENEFICIOS PARA EL PERSONAL MUNICIPAL



- ❖ CONVENIO DE COOPERACIÓN INTERINSTITUCIONAL ENTRE EL GOBIERNO AUTÓNOMO DESCENTRALIZADO MUNICIPAL DEL CANTÓN EL CHACO Y EL GOBIERNO AUTÓNOMO DESCENTRALIZADO RURAL DE LA PARROQUIA SANTA ROSA, PARA EJECUTAR EL PLAN ANUAL DE MANTENIMIENTO VIAL DELA PARROQUIA SANTA ROSA MONTO GADMCH: 302,243,51 USD
- ❖ CONVENIO DE COOPERACIÓN INTERINSTITUCIONAL ENTRE EL GOBIERNO AUTÓNOMO DESCENTRALIZADO MUNICIPAL DEL CANTÓN EL CHACO Y EL GOBIERNO AUTÓNOMO DESCENTRALIZADO RURAL DE LA PARROQUIA SANTA ROSA, PARA EJECUTAR EL PLAN ANUAL DE MANTENIMIENTO VIAL DELA PARROQUIA SANTA ROSA MONTO GADMCH: 16,683,39 USD
- ❖ CONVENIO DE DELEGACIÓN DE LA COMPETENCIA DE AUTORIZACIÓN ENTRE EL GOBIERNO AUTÓNOMO DESCENTRALIZADO MUNICIPAL DEL CANTÓN EL CHACO Y EL GOBIERNO AUTÓNOMO DESCENTRALIZADO RURAL DE LA PARROQUIA SANTA ROSA, PARA EJECUTAR EL PROYECTO “MANTENIMIENTO Y PINTURA DE BORDILLOS Y SEÑALIZACIÓN DE ACCESO PARA LAS PERSONAS CON DISCAPACIDAD EN ESPACIOS PEATONALES EN EL CENTRO POBLADO SANTA ROSA.

DIRECCIÓN DE GESTIÓN AMBIENTAL Y RIESGO 2021

PROYECTO: EQUIPAMIENTO BÁSICO PARA LA PLANTA DE LÁCTEOS DE LA “UNIDAD EDUCATIVA EL CHACO

Actividades:

Entrega de maquinaria y equipos .

Financiamiento :

GADPN \$ USD. 11.741,93

Cumplimiento:

100 %

Indicadores:

- 800 Estudiantes beneficiadas, carrera Técnica fortalecida
- Competencia de fomento a las actividades agropecuarias y productivas otorgada por parte del GADPN a favor del GADMCH operativa



PROYECTO: IMPLEMENTACIÓN DE FINCAS AGROECOLOGICAS TURISTICAS COMO ESTRATEGIA DE ADAPTACIÓN AL CAMBIO CLIMÁTICO

Actividades:

- Entrega de insumos, materiales y herramientas.

Financiamiento :

- GADPN \$ USD. 150.000

Cumplimiento:

100 %

Indicadores:

- 40 Asociaciones de productores beneficiadas
- Competencia de fomento a las actividades agropecuarias y productivas otorgada por parte del GADPN a favor del GADMCH, operativa.



CERTIFICACIÓN DE FINCAS LIBRES DE BRUCELOSIS Y TB EN EL GANADO BOVINO .

Actividades:

- Coordinación con Agrocalidad y los laboratorios para la toma de muestras de los bovinos y así mantener el estatus sanitario y la certificación anual.

Financiamiento :

- GANADEROS \$ USD 1.900

Cumplimiento:

100 %

Indicadores:

- 38 Fincas certificadas del Chaco, 380 animales muestreados
- Leche proveniente de las fincas de alta calidad



PROYECTO:
MANIFESTACIONES CULTURALES
REACTIVACIÓN ECONÓMICA EL CHACO
PUEBLO MÁGICO DEL ECUADOR

Actividades:

- Coordinar la participación de las Asociaciones de productores en el recinto ferial por el 1 y 2 de noviembre.

Financiamiento :

- GADPN \$ USD. 53.000

Cumplimiento:

100 %

Indicadores:

- 40 Asociaciones de productores beneficiadas
- 5000 visitantes
- Reconocimiento a grandes personalidades
- Economía del Cantón El Chaco dinamizada.



ESCUELA DE CAMPO FASE 1 Y 2

Actividades:

- Firma de memorando de entendimiento INBAR y GADMCH. Para el Manejo Integral del Bambú, para restaurar las zonas degradadas y mitigar el cambio climático, con fines de restauración ambiental e infraestructuras productivas inteligentes y artesanías.

Presupuesto:

- INBAR \$ 7.000

Cumplimiento:

100 %

Indicadores:

- Firma de convenios de Intención cooperación Inter Institucional.
- 2 Escuela de Campo ejecutadas
- 8 Técnicos capacitados
- 118 Estudiantes graduados.
- 1 curso de constructores y una parada de buses entregada



MEJORAMIENTO INFRAESTRUCTURA BAMBUSARIO DON FACUNDO



Actividades:

- Reconstrucción de puentes en el Bambusario
- Limpieza de caminerías y mala hierba

Cumplimiento:

70 %

Indicadores:

- Caminerías limpias de maleza
- Puentes seguros

REPRODUCCIÓN DE PLÁNTULAS DE BAMBU

Actividades:

- Reproducción de plántulas de bambú mediante labores preculturales y culturales.

Cumplimiento:

100 %

Indicadores:

- Reproducción de 9,000 plántulas de bambú
- 7,200 plántulas de bambú entregadas.
- 30 Fincas monitoreadas



PROGRAMA DE EDUCACION AMBIENTAL



Actividades:

- Capacitaciones Clasificación de Residuos en la Fuente en Unidades Educativas del Cantón el Chaco.

Financiamiento :

- GADMCH \$ USD. 6.000

Cumplimiento:

100 %

Indicadores:

- Unidad Educativa Santa Rosa :250 Alumnos
- Unidad Educativa El Chaco :120 Alumnos.



PLAN DE GESTION INTEGRAL DE RESIDUOS SOLIDOS – CLASIFICACION EN LA FUENTE.



Actividades:

- Entrega de Tachos para Clasificación de Desechos en la Fuente.

Financiamiento :

- GADMCH \$ USD. 106.000

Cumplimiento:

100 %

Indicadores:

- Barrio San Pedro:120 pares de tachos.
- Barrio Simón Bolívar : 200 pares de tachos.
- Barrio 26 de Mayo :150 pares de tachos.
- Unidad Educativa Santa Rosa :30 pares de tachos.



GESTION DE PERMISOS AMBIENTALES

Actividades:

- Gestionar ante el MAATE, Permisos Ambientales para las diferentes Obras ejecutarse en el cantón el Chaco.

Financiamiento :

- GADMCH \$ USD. 5.000

Cumplimiento:

100 %

Indicadores:

- 10 Permisos Ambientales aprobados para las obras del cantón Chaco.



Ministerio del Ambiente, Agua
y Transición Ecológica

MAAE-SUIA-RA-DZDN-2021-00240
TENA, 5 de diciembre de 2021

Sr/a.
GOBIERNO AUTONOMO DESCENTRALIZADO MUNICIPAL DE EL CHACO
CHAVEZ VEGA ALVARO JAVIER
En su despacho

CERTIFICADO DE INTERSECCIÓN CON EL SISTEMA NACIONAL DE ÁREAS PROTEGIDAS (SNAP), PATRIMONIO FORESTAL NACIONAL Y ZONAS INTANGIBLES Y CATEGORIZACIÓN AMBIENTAL PARA EL PROYECTO:

"FABRICACION E INSTALACION DE JUEGOS INFANTILES,LUMINARIAS,BANCOS Y BASUREROS EN EL PARQUE LOS OLIVOS Y EL POLIDEPORTIVO DEL CANTON EL CHACO PROVINCIA DE NAPO"

1.-ANTECEDENTES

A través del Sistema Único de Información Ambiental – SUIA, el operador GOBIERNO AUTONOMO DESCENTRALIZADO MUNICIPAL DE EL CHACO del proyecto obra o actividad, adjunta el documento de coordenadas UTM en el sistema de referencia DATUM: WGS-84 Zona 17 Sur y solicita a esta Cartera de Estado el Certificado de Intersección con el Sistema Nacional de Áreas Protegidas (SNAP), Patrimonio Forestal Nacional y Zonas Intangibles y Categorización Ambiental; ubicado en:

Provincia	Cantón	Parroquia
NAPO	EL CHACO	EL CHACO

2.-CÓDIGO DE PROYECTO: MAAE-RA-2021-416912

El proceso de Regularización Ambiental de su proyecto debe continuar en: OFICINA TÉCNICA TENA.

3.-RESULTADOS

Del proceso automático ejecutado a las coordenadas geográficas registradas en el Sistema Único de Información Ambiental - SUIA, constantes en el anexo 1, se obtiene que el proyecto, obra o actividad FABRICACION E INSTALACION DE JUEGOS

CERTIFICADO AMBIENTAL No. MAAE-SUIA-DZDN-2022-CA-0109

DIRECCIÓN ZONAL

MINISTERIO DEL AMBIENTE, AGUA Y TRANSICIÓN ECOLÓGICA

Dado en EL CHACO, 22 de febrero de 2022

La DIRECCIÓN ZONAL, en cumplimiento a las disposiciones contenidas en la Constitución de la República del Ecuador, el Código Orgánico del Ambiente y su Reglamento, y demás normativa ambiental vigente aplicable.

CONFIERE EL PRESENTE CERTIFICADO AMBIENTAL a favor de:

CONSTRUCCIÓN DE LA CUBIERTA EN LA UNIDAD EDUCATIVA EL CHACO, CANTÓN EL CHACO, PROVINCIA DE NAPO

Otorgar el Certificado Ambiental a: GOBIERNO AUTONOMO DESCENTRALIZADO MUNICIPAL DE EL CHACO, considerando que ha registrado la información de su proyecto, obra o actividad en el Sistema Único de Información Ambiental SUIA; debiendo emplear durante todas las fases del mismo, las directrices que le apliquen dentro de la Guía de Buenas Prácticas Ambientales, emitida por la Autoridad Ambiental Nacional

DETALLES DEL PROYECTO, OBRA O ACTIVIDAD:

DATOS TÉCNICOS:

Proyecto/Obra/Actividad:

GESTION DE RIESGOS

COOTAD

Art. 140.- Ejercicio de la competencia de gestión de riesgos.- La gestión de riesgos que incluye las acciones de prevención, reacción, mitigación, reconstrucción y transferencia, para enfrentar todas las amenazas de origen natural o antrópico que afecten al cantón se gestionarán de manera concurrente y de forma articulada con las políticas y los planes emitidos por el organismo nacional responsable, de acuerdo con la Constitución y la ley. |

REUNIONES Y COORDINACION CON COMITÉ DE OPERACIONES Y EMERGENCIAS CANTONAL EL CHACO
REGRESIÓN RIO COCA



EL CHACO



GESTION DE RIESGOS

INSPECCIONES PARA LA TOMA DE ACCIONES Y COORDINACIÓN CON LAS
MTT Y MIDUVI



DIRECCIÓN DE ACCIÓN SOCIAL



PROYECTO: Implementación de Servicios de Personas Adultos Mayores – MMA en la Modalidad Espacios Activos Sin Alimentación – PAM. Centro Gerontológico Espacios Activos -15D01 El Chaco – Adultos Mayores – Oyacachi

BENEFICIARIOS: 30 Personas Adultas Mayores de Oyacachi

FINANCIAMIENTO: GADM EL CHACO
MIES

MONTO: USD 20.467,79



PROYECTO: Implementación de Servicios de Personas Adultos Mayores – MMA en la Modalidad Espacios Activos Sin Alimentación – PAM. Centro Gerontológico Espacios Activos -15D01 El Chaco – Adultos Mayores – Santa Rosa

BENEFICIARIOS: 30 Personas Adultas Mayores de Santa Rosa

FINANCIAMIENTO: GADM EL CHACO
MIES

MONTO: USD 20.467,79



PROYECTO:

Implementación De
Servicios Para Personas
Con Discapacidad En La
Modalidad Atención En El
Hogar Y La Comunidad

BENEFICIARIOS: 60

personas con Discapacidad

FINANCIAMIENTO: GADM

EL CHACO

MIES

MONTO: USD 60.844,51



ACTIVIDAD:

Entrega de Kits de Alimentos a los adultos Mayores del Centro Gerontológico El Chaco ante la suspensión temporal de servicios presenciales.

FINANCIAMIENTO: GADMCH
SUMAK KAWSAY

BENEFICIARIOS: 90 PAM

MONTO: USD 8.181,00



ACTIVIDAD: Entrega de Kits de Alimentos a los Adultos Mayores del Centro Gerontológico Oyacachi.

FINANCIAMIENTO:
GADMCH
SUMAK KAWSAY WASI

BENEFICIARIOS: 30 PAM

MONTO: USD 5.454,00



ACTIVIDAD: Trabajo Social

Visitas domiciliarias para los respectivos informes socio económicos para las diferentes ayudas sociales a los grupos de atención prioritarias.

FINANCIAMIENTO:

Autogestión

BENEFICIARIOS: Grupos de atención prioritaria.

CANTIDAD DE USUARIOS:
50



ACTIVIDAD: Vinculación para ayuda social

Coordinación con el Pastor de la iglesia Adventista y Cruz Roja a nivel nacional, para visitar y ayudar a las familias más vulnerables del cantón y sus parroquias.

FINANCIAMIENTO: Autogestión

BENEFICIARIOS: Grupos más vulnerables del cantón y parroquias.

CANTIDAD DE USUARIOS: 20



ACTIVIDAD: Agasajo navideño a toda la población del cantón El Chaco y sus parroquias.

Instituciones educativas, CDI, CNH, juntas parroquiales, grupos de atención prioritaria, etc.

FINANCIAMIENTO:
Autogestión

BENEFICIARIOS: Toda la población del cantón y parroquias.

Monto: \$6,000,00



ACTIVIDAD: Día del niño

Se realizó la entrega de presentes a los niños y niñas del cantón

FINANCIAMIENTO:

Autogestión

BENEFICIARIOS: Niños, niñas del cantón.

Monto: \$2.000,00



ACTIVIDAD: Coordinación con la Dirección de Servicios Públicos para la ejecución del proyecto las Chavelitas.

Inserción laboral a 40 mujeres vulnerables del cantón para el embellecimiento de la ciudad en la adecuación, siembra y mantenimiento de las chavelitas.

FINANCIAMIENTO: GADMCH-DSP

BENEFICIARIOS: 40 mujeres



ACTIVIDAD: Día del adulto mayor.

FINANCIAMIENTO:
Autogestión

BENEFICIARIOS: 90
adultos mayores

Monto: \$2.500,00



ACTIVIDAD:

Asistencia Humanitaria y levantamiento de fichas socioeconómicas a los moradores de San Rafael, San Luis y San Carlos por la regresión del Rio Coca.

FINANCIAMIENTO:

Autogestión

BENEFICIARIOS: Moradores de San Rafael, San Luis y San Carlos.

Monto: \$5.000,00



ACTIVIDAD:
Coordinación de
brigadas medicas con
la iglesia Adventista.

FINANCIAMIENTO:
Autogestión

BENEFICIARIOS:
Moradores del cantón
El Chaco.

Monto: \$5.000,00



ACTIVIDAD: AYUDA SOCIAL A LOS GRUPOS DE ATENCIÓN PRIOTARIA.

FINANCIAMIENTO:
Autogestión

BENEFICIARIOS:
Grupos Vulnerables.

Monto: \$7.000,00



ACTIVIDAD:
LOGISTICA DE
EVENTOS SOLIDARIOS DEL
CANTON.

FINANCIAMIENTO:
Autogestión

BENEFICIARIOS:
Personas de bajos
recursos
económicos.

CONSEJO CANTONAL DE PROTECCIÓN DE DERECHOS DE EL CANTÓN EL CHACO



Proceso de Méritos y Oposición para Miembros de la Junta Cantonal de Protección de Derechos de El Chaco



Nuevos Miembros de la Junta Cantonal de Protección de Derechos de El Chaco



Capacitación a todo el Sistema de Protección del Cantón El Chaco, en conjunto con técnicos del Consejo Nacional para la Igualdad Intergeneracional



Sesiones del Pleno del Consejo Cantonal de Protección de Derechos del Cantón El Chaco



Participación y candidatura de los Consejos Consultivos de Personas Adultas Mayores de El Chaco, en la Asamblea Provincial de Personas Adultas Mayores



Participación de Adolescentes y Jóvenes en la Sensibilización del Sistema de Protección del Cantón El Chaco

DIRECCIÓN DE CULTURA, PATRIMONIO, DEPORTES Y TURISMO

DEPORTES RECREATIVOS:

BALONCESTO

Responsable: Tnlgo. Jeisson Díaz



Categorías:

- **De 5 años A 9 años**
- **De 10 años A 12 años**
- **De 13 años A 15 años**
- **De 16 en adelante**

TOTAL DE ALUMNOS

70

FUTBOL

Responsable: Prof. Carlos Yépez - Tnlgo. Wilson Sarabia



Categorías:

- **sub 08-10**
- **sub 12-15**
- **sub 16-23**

TOTAL DE ALUMNOS 120

TAEK KWON DO

Responsable: Prof. Patricio Jiménez



Categorías:

- **De 4 años A 9 años**
- **De 10 años A 14 años**
- **De 15 años A 17 años**
- **De 18 años en adelante**

TOTAL DE ALUMNOS 60

PATINAJE

Responsable: Sr. Juan Carlos Ortiz



Categorías:

- **Novatos**
- **Pre mini Infantil**
- **Mini Infantil**
- **Pre Infantil**
- **Infantil**
- **Menores**
- **Prejuvenil**
- **Juvenil**

TOTAL DE ALUMNOS 40

ECUAVOLEY

Responsable: Sr. Paul Pillajo



Categorías:

- **De 9 años A 12 años**
- **De 13 años A 16 años**
- **De 17 años A 23 años**

TOTAL DE ALUMNOS 40

BALLET KANDA TAPUSHI

Responsable: Sr. Diego Morillo



Categorías:

- **Preparatoria**
- **Infantil**
- **Pre Juvenil**
- **Juvenil**

TOTAL DE ALUMNOS 100

ORQUESTA SINFONICA INFANTO JUVENIL

Prof. Edison Puca, Tlgo. Wilson Corrales, Tlgo. Wilson Almachi, Lic. Zaidibeth Betancourt



Categorías:

- **Preparatoria**
- **Infantil**
- **Medio**
- **Avanzado**

TOTAL DE ALUMNOS 140

CORO POLIFONICO MIXTO JUVENIL

Responsable: Lic. Alonso Cevallos



Categorías:

- **Niños**
- **Adolescentes**
- **Adultos**

TOTAL DE ALUMNOS 20

BANDA MUNICIPAL



Categorías:

- **Niños**
- **Adolescentes**
- **Adultos**

TOTAL DE ALUMNOS 20

ORQUESTA DE CUERDAS



Categorías:

➤ **Avanzado**

TOTAL DE ALUMNOS 13

PATRIMONIO

CARACTERIZACIÓN E INVENTARIO PATRIMONIAL TANGIBLE E INTANGIBLE GEOREFERENCIADO, COMO HERRAMIENTA PARA LA PLANIFICACIÓN DEL PATRIMONIO Y DESARROLLO LOCAL EN EL CANTÓN EL CHACO, PROVINCIA DE NAPO.

N°	Código	Denominación
1	IM-15-04-53-000-21-016969	SABERES DE HIERBATERIA
2	IM-15-04-53-000-21-016970	VESTIMENTA TRADICIONAL DE MUJERES KICHWAS DEL SECTOR OYACACHI
3	IM-15-04-53-000-21-016965	ANTIGUOS CAMINOS DE INTERCAMBIO DEL ALTO CHACO
4	IM-15-04-50-000-21-016968	ELABORACIÓN DE PISTOLAS
5	IM-15-04-53-000-21-016966	PARTERIA ANCESTRAL
6	IM-15-04-50-000-21-016248	LEYENDA DE LOS HUAQUEROS
7	IM-15-04-54-000-21-016246	USO DE LAS HIERBAS MEDICINALES EN SANTA ROSA ALTO
8	IM-15-04-53-000-20-016245	LA LEYENDA DEL CHIFICHA
9	IM-15-04-52-000-20-016243	USOS DEL GUARAPO
10	IM-15-04-53-000-20-016244	COSMOVISIÓN KICHWA DEL PUEBLO DE OYACACHI
11	IM-15-04-51-000-20-016242	CREACIÓN DE LA PRIMERA ESCUELA EN EL SECTOR DE CASCABEL (FICHA DE ELIMINACIÓN)
12	IM-15-04-52-000-20-016210	LA APARICIÓN DEL DUENDE
13	IM-15-04-55-000-21-016474	EL OFICIO DE LA ARRIERÍA EN SARDINAS
14	IM-15-04-51-000-21-016287	TÉCNICA ARTESANAL PARA LA FABRICACIÓN Y USO DEL TRAPICHE
15	IM-15-04-51-000-21-016358	TÉCNICA ARTESANAL PARA LA ELABORACIÓN DE LA BATEA EN GONZALO DÍAZ DE PINEDA (EL BOMBÓN)
16	IM-15-04-51-000-21-016436	EL OFICIO DE LA ARRIERÍA EN GONZALO DÍAZ DE PINEDA (EL BOMBÓN)
17	IM-15-04-51-000-20-016233	LA PARTERÍA EN GONZALO DÍAZ DE PINEDA (EL BOMBÓN)
18	IM-15-04-52-000-21-016408	RELATOS DE LA CREACIÓN DE LINARES
19	IM-15-04-52-000-21-016400	TÉCNICA ARTESANAL PARA LA ELABORACIÓN DEL CHALO EN LINARES
20	IM-15-04-52-000-21-016393	PARTERÍA Y HIERBATERÍA EN LINARES
21	IM-15-04-53-000-21-016426	RELATO DE LA HISTORIA DE OYACACHI
22	IM-15-04-53-000-21-016459	CUENTOS Y RELATOS DE LA COMUNIDAD DE OYACACHI
23	IM-15-04-54-000-21-016467	RELATO DE LA CREACIÓN DEL SECTOR LAS PALMAS EN SANTA ROSA.
24	IM-15-04-54-000-21-016279	TÉCNICA ARTESANAL PARA EL TEJIDO DE LA CANASTILLA DE GUAMA
25	IM-15-04-54-000-21-016254	PREPARACIÓN DEL POROTÓN
26	IM-15-04-50-000-21-016375	RELATOS DE LA CREACIÓN DE EL CHACO
27	IM-15-04-54-000-21-016517	CREACIÓN DE LA ESCUELA DE CASCABEL
28	IM-15-04-53-000-20-016241	LEYENDA DEL PUKA ÑAWI AYA
29	IM-15-04-53-000-21-016483	TÉCNICAS ARTESANALES Y USOS DEL ALISO EN OYACACHI
30	IM-15-04-54-000-21-016444	SABERES DE HIERBATERA EN LOS SAUCES, SANTA ROSA
31	IM-15-04-55-000-21-016452	RELATO DE LA CREACIÓN DE LA PARROQUIA SARDINAS

CONTEOS DE AVES QUIJOS-EL CHACO ENERO-MAYO-OCTUBRE EDICION PRELIMINAR



8 RUTAS, 5 parroquias de El Chaco
1754 Individuos
198 especies
Concurso de dibujo y pintura

6 SALIDAS DE CAMPO
Linares, Gonzalo Díaz de Pineda, San Juan
20 Participantes

CONTEOS MUNDIALES DE AVES GLOBAL BIG DAY
“GBD” MAYO Y OCTUBRE

Gonzalo Díaz de Pineda: sector San Carlos y
Cascabel

Santa Rosa: Las Palmas-Tres Cruces- iniciativa
Pobladores, GADP Santa Rosa, UDET-PNCC
concurso de dibujo, danza, reuniones técnicas



2 DE MARZO DECLARATORIA
EL CHACO PUEBLO MÁGICO

EXPO FERIAS TURISTICAS
DE PUEBLOS MÁGICOS
PATATE Y AZOGUES



¡El Chaco es tu destino!

Escanea el QR
DESCARGA

La Guía Turística de El Chaco



PUEBLOS MÁGICOS
EL CHACO
ECUADOR

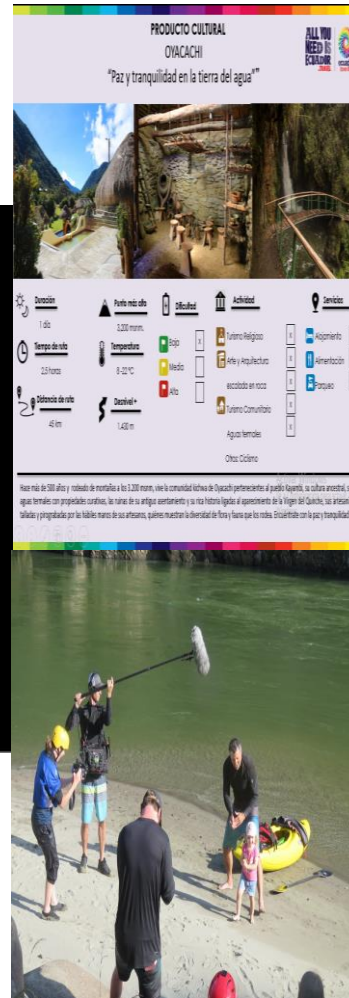

- ❖ GUIA TURISTICA DIGITAL CODIGO QR ENTREGADO A ESTABLECIMIENTOS
- ❖ ELABORACION CON MINTUR DE 3 CIRCUITOS TURISTICOS AVENTURA, CULTURA Y NATURALEZA
- ❖ 3 VIDEOS CON FILMING TV:
 - *OYACACHI
 - *EL CHACO y
 - *CASCADA MÁGICA DEL RÍO MALO/ GASTRONOMÍA LOCAL.
- ❖ DOCUMENTAL FRANCÉS DENOMINADO: GUIDES D'AVENTURES V (GUÍAS DE AVENTURA, TEMPORADA 5)

GAD. EL CHACO –UNIVERSIDAD CENTRAL

- Jerarquización y actualización de 12 atractivos turísticos
- Elaboración de Plan de Marketing Turístico del cantón El Chaco
- Elaboración de Plan de Señalización Turística cantonal: señalética de información y de aproximación del atractivo desde el ingreso al cantón parroquia Sardinas hasta el sector San Luis.
- Elaboración de material promocional para redes sociales: instagram, Facebook, tik tok



Señalética informativa del atractivo

Figura 24

Panel: Cascada del Río Cauchillo y Petroglifo de Linares



©Elaboración propia, 2021. Basado en ©MINTUR, 2020.

Activa
M...



- ❖ **CURSO DE PRIMERO AUXILIOS**
GADMCH-CRUZ ROJA ECUATORIANA NAPO-MINTUR
10 PARTICIPANTES A ASPIRANTES A GUIAS LOCALES
UCE-RUTA DEL AGUA Y 10 JOVENES DE LA LOCALIDAD

- ❖ **FORMACION Y CAPACITACIÓN**
*GASTRONOMÍA ITALIANA
*HIGIENE Y MANIPULACIÓN DE ALIMENTOS 80
PARTICIPANTES
*ASESORAMIENTO EN IMAGEN A 5 ESTABLECIMIENTOS

- ❖ **COLADA MORADA**

COMISARIA MUNICIPAL Y SEGURIDAD CIUDADANA

RESULTADOS DE GESTION ADMINISTRATIVA (POR INHUMACIONES, CONTRATO DE NICHOS, RENOVACION Y EXHUMACION)

- INHUMACIONES 13
- RENOVACIONES DE ARRENDAMIENTOS DE NICHOS 108
- COMPRAVENTAS DE NICHOS 10
- EXHUMACIONES 1

RESOLUCION DE CONFLICTOS CIUDADANOS

- Por daño a la propiedad privada casos referente a la Ordenanza de la Tenencia de mascotas dentro del Cantón El Chaco
✓ *05 CASOS*
- Por contaminación Ambiental por explotación porcina de manera clandestina, en el sector Urbano:
✓ *06 CASOS*
- Por alteración de sonido y altavoz entre vecinos
✓ *07 CASOS*
- Por deambulaci3n de animales en los espacios p3blicos
✓ *01 CASO*

EMISION DE DOCUMENTOS PARA LA RECAUDACION DE IMPUESTOS Y TAZAS

- Por tasa de rastro:
 - ✓ **718 ORDENES DE PAGO**
- Inspecciones a locales comerciales para el otorgamiento de fichas sanitarias para la obtención de la Patente Municipal:
 - ✓ **473 FICHAS**
- Por permisos a vendedores ambulantes y ocupación de vía pública:
 - ✓ **43 ORDENES DE PAGO**
- Por Canon de arrendamiento en los puestos del mercado municipal:
 - ✓ **26 ORDENES DE PAGO**
- Por alquiler de carpas y sillas:
 - ✓ **11 ORDENES DE PAGO**
- Pago registro de Usuarios del Camal Municipal correspondiente al año 2021:
 - ✓ **12 USUARIOS**



- ❖ CONTROL DE VENTAS AMBULANTES
- ❖ OPERATIVOS DE CONTROL SEGURIDAD CIUDADANA
- ❖ OPERATIVO DE CONTROL RUTINARIO EN TERCENAS
- ❖ ENTREGA DE NOTIFICACIONES CARTERA VENCIDA POR DIFERENTES CONCEPTOS
- ❖ CONTROL Y NOTIFICACIONES PERMISO DE CONSTRUCCIÓN Y OCUPACIÓN DE VIA PÚBLICA
- ❖ INSPECCIÓN SANITARIA DE LA TENENCIA DE ANIMALES MENORES

DIRECCION DE PLANIFICACION

UNIDAD DE PROYECTOS

ADECUACIÓN PARA EL FUNCIONAMIENTO DE UN CENTRO DE ACOPIO Y UNA PLANTA PROCESADORA DE LACTEOS EN LA PARROQUIA GONZALO DIAZ DE PINEDA, CANTÓN EL CHACO, PROVINCIA DE NAPO

TIPO DE EJECUCIÓN	CONTRATO
UBICACIÓN	PARROQUIA GOZALO DIAZ DE PINEDA
INVERSIÓN	\$132,082.57
FINANCIAMIENTO	COMPETENCIA FOMENTO PRODUCTIVO



REGENERACIÓN ORNAMENTAL DE ESPACIOS PÚBLICOS Y AVENIDAS DE LA CIUDAD DE EL CHACO MEDIANTE LA SIEMBRA DE PLÁNTULAS DE CATHARANTHUS ROSEUS SP QUE PERMITAN MEJORAR LA CALIDAD DE VIDA DE LOS HABITANTES DE LA CIUDAD DE EL CHACO ANTE LA DECLARATORIA DE “PUEBLO MÁGICO”, EN TODO EL CANTÓN Y SUS PARROQUIAS.

TIPO DE EJECUCIÓN	CONTRATO
UBICACIÓN	EL CHACO
INVERSIÓN	\$28,818.19
FINANCIAMIENTO	RECURSOS PROPIOS



“ADQUISICION DE UN BUS PARA TRANSPORTE DE GRUPOS CULTURALES DE JOVENES Y ADULTOS MAYORES DE EL CHACO”

TIPO DE EJECUCIÓN	CONTRATO
UBICACIÓN	EL CHACO
INVERSIÓN	\$156,250.00
FINANCIAMIENTO	CONVENIO DE TRANSFERENCIA



Dirección de Planificación y Ordenamiento Territorial

EQUIPAMIENTO BÁSICO PARA LA PLANTA DE LÁCTEOS MAQUINARIA Y EQUIPO U.E. "EL CHACO"

TIPO DE EJECUCIÓN	CONTRATO
UBICACIÓN	EL CHACO
INVERSIÓN	\$10,483.87
FINANCIAMIENTO	COMPETENCIA FOMENTO PRODUCTIVO



Dirección de Planificación y Ordenamiento Territorial

ADQUISICIÓN DE MATERIALES DE CONSTRUCCIÓN PARA LAS OBRAS DE ORNAMENTACIÓN DE LOS BARRIOS DEL CANTÓN EL CHACO, PROVINCIA DE NAPO

TIPO DE EJECUCIÓN	CONTRATO
UBICACIÓN	EL CHACO
INVERSIÓN	\$129,999.00
FINANCIAMIENTO	RECURSOS PROPIOS



CONSTRUCCIÓN DE CUBIERTAS Y ADECUACIÓN DE ESCENARIOS DEPORTIVOS EN EL CANTÓN EL CHACO – PROVINCIA DE NAPO

TIPO DE EJECUCIÓN	CONTRATO
UBICACIÓN	EL CHACO
INVERSIÓN	\$457,312.73
FINANCIAMIENTO	RECURSOS PROPIOS



Dirección de Planificación y Ordenamiento Territorial

COMPLEMENTACIÓN DE LOS SISTEMAS SANITARIO Y PLUVIAL DEL CANTÓN EL CHACO, PROVINCIA DE NAPO (SEGUNDA ETAPA)

TIPO DE EJECUCIÓN	CONTRATO
UBICACIÓN	EL CHACO
INVERSIÓN	\$1,435,132.93
FINANCIAMIENTO	RECURSOS PROPIOS



CONSTRUCCIÓN DE ACERAS - BORDILLOS Y ASFALTADOS DE LAS CALLES DE LA CABECERA PARROQUIAL DE OYACACHI, CANTÓN EL CHACO

TIPO DE EJECUCIÓN	CONTRATO
UBICACIÓN	EL CHACO
INVERSIÓN	\$1,103,994.23
FINANCIAMIENTO	RECURSOS PROPIOS

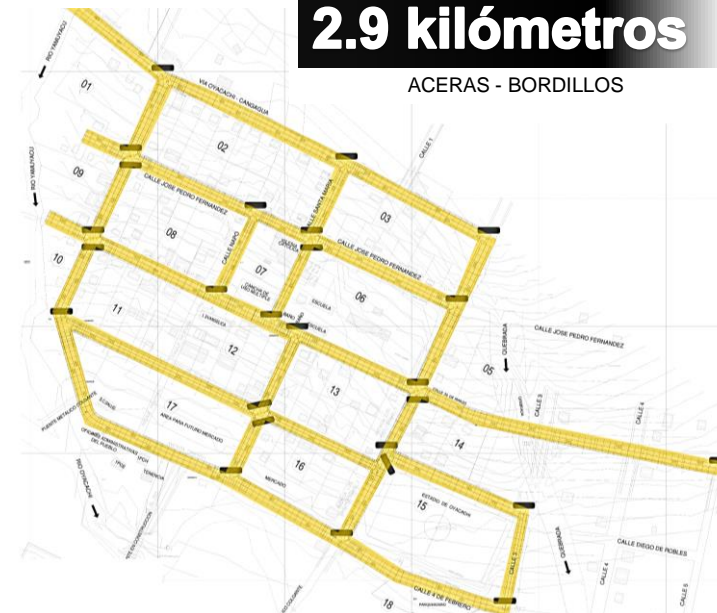

Dirección de Planificación y Ordenamiento Territorial

**“FABRICACIÓN E INSTALACION DE JUEGOS INFANTILES,
LUMINARIAS, BANCOS Y BASUREROS EN EL PARQUE LOS
OLIVOS Y EL POLIDEPORTIVO DEL CANTON EL CHACO,
PROVINCIA DE NAPO”**

TIPO DE EJECUCIÓN	CONTRATO
UBICACIÓN	EL CHACO
INVERSIÓN	\$119,999.80
FINANCIAMIENTO	RECURSOS PROPIOS



GESTION	ACTORES	ACTIVIDADES	NIVEL DE EJECUCION
Construcción del Plan de Uso y Gestión del Suelo-PUGS.	GADMCCCH – CONSULTORES – COMUNIDAD – CONCEJO DE PLANIFICACION – CONCEJO CANTONAL.	Fiscalización y Seguimiento.	Vigente – Aprobada mediante Ordenanza No -006-2021. Disponible a la comunidad mediante Link: https://sites.google.com/view/pugs-chaco
Monitoreo y Evaluación Proceso Regresión Erosiva del Rio Coca.	GADMCCCH – SNGR – MIDUVI – CELEC – PETROECUADOR – COE CANTONAL – COE PROVINCIAL – COMUNIDAD.	Soporte con información para Toma de Decisiones COE.	Participación como Mesa Técnica 7. Construcción de escenarios para toma de decisiones. Ampliación del Polígono de Riesgo entre el Sector de San Rafael y área de Captación.
		Evaluación del nivel de amenaza a asentamientos humanos de San Luis y San Carlos.	Se mantiene coordinación con SNGR-MIDUVI, para aplicación de Programa de Vivienda Emergente.
		Apoyo en la construcción del Plan de Respuesta Cantonal Por Proceso de Erosión Regresiva de la Microcuenca del Río Quijos (Coca).	Plan de Respuesta Cantonal Vigente.
		Coordinación Interdepartamental Área de Riesgos y Área Social	Generación de Listado de Afectados para calificación de viviendas en función del análisis socioeconómico y riesgos, para posible reubicación del centro poblado San Luis – San Carlos.

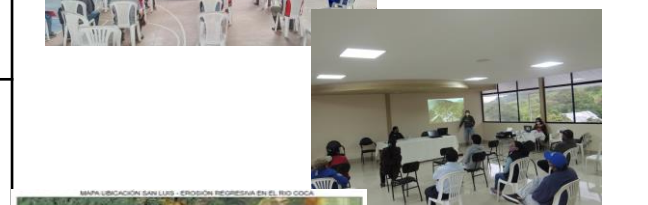

PLAN DE RESPUESTA CANTONAL ANTE PROCESO DE EROSIÓN REGRESIVA DE LA MICROCUENCA DEL RÍO COCA



GESTION	ACTORES	ACTIVIDADES	NIVEL DE EJECUCION
Reubicación Asentamientos Humanos de San Luis – San Carlos.	GADMCCCH -SNGR – MIDUVI.	Identificación áreas de Reubicación.	Se cuenta con los informes pertinentes de la SNGR. Se identifica predios en la Urbanización Marcial Oña, por contar con infraestructura y Servicios. Se coordina con MIDUVI, para factibilidad de Viviendas Emergentes.
Emisión de Informes de Factibilidad.	COMUNIDAD – AREAS TECNICAS – AVALUOS Y CATASTROS – DIBUJO – TOPOGRAFIA – COMISIONES INTERNAS.	Aprobación de Planos. Subdivisiones. Regularizaciones. Levantamiento de Gravámenes. Aclaratorias de Procesos. Adjudicaciones. Transferencias de Dominio. Emisión de Líneas de Fábrica. Certificaciones. Certificaciones de Usos de Suelo. Informes Internos a Comisiones. Informes Interinstitucionales.	Aprobada. 202 procesos Atendidos.
Regularización del suelo.	GADMCCCH - COMUNIDAD SECTOR RUMIPAMBA – PARTICIPACION CIUDADANA.	Levantamiento Topográfico del área de estudio. Recopilación de Información Tenencia del Suelo.	Identificados tres subsectores, El Paraíso, Rumipamba y San Bartolo. Se está elaborando la propuesta de Ordenamiento de la estructura urbana y áreas de tratamiento de infraestructura básica.

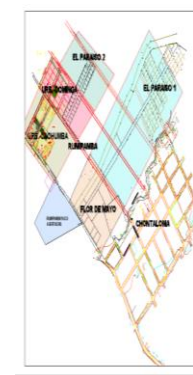

UNIDAD DE AVALUOS Y CATASTROS

NUMERO	ACTIVIDAD	CANTIDAD	OBSERVACION
01	EMISION DE CERTIFICADOS DE AVALUOS Y CATASTROS	250 CERTIFICADOS	BENEFICIARIO LA COMUNIDAD DEL CANTON EL CHACO
02	EMISION DEL IMPUESTO PREDIAL URBANO AÑO 2021	1 CATASTRO	VALOR DE EMISION USD \$ 54,061,19
03	EMISION DEL IMPUESTO PREDIAL RURAL AÑO 2021	1 CATASTRO	VALOR DE EMISION USD \$ 25,309,82
04	EMISION DE LA CONTRIBUCION ESPECIAL DE MEJORAS CEM	1 CATASTRO	VALOR DE EMISION POR CEM USD \$ 48,476,90

UNIDAD DE TRANSITO

SERVICIO
DE REVISION
VEHICULAR
EN EL
AÑO 2021.

EVENTO	ACTIVIDAD	NUMERO	BENEFICIO
Revisión Vehicular transporte públicos (taxis cooperados) .	Matriculación y Revisión	150	Se dio cobertura a los grupos de atención prioritaria trabajando de manera articulada con las autoridades en territorio.
Revisión vehicular transporte publico buses	Matriculación y Revisión	50	
Transporte publico furgonetas y busetas	Matriculación y Revisión	50	
Vvehículos de transporte pesado	Matriculación y Revisión	100	
Vvehículos particulares	Matriculación y Revisión	650	
Motocicletas, motonetas, otros	ENCUENTRO INTERGENERACIONAL DE GRUPOS DE ATENCIÓN PRIORITARIA	100	
		TOTAL vehículos: 1100	

UNIDAD DE TRANSITO

TEMA: Matriculación y revisión vehicular 2021.

Objetivos alcanzados: se procedió a dar servicio de matriculación y revisión a vehículos tipo motocicletas, automóvil, camionetas, busetas, buses, volquetas, tráiler, camión, etc.

Número de usuarios: 1100

Tipo de usuarios:

- Vehículos cooperados
- Vehículos particulares.

Año:2021

RECAUDACION DE : 72.874.50



DIRECCIÓN DE OBRAS PÚBLICAS

ADECUACION PARA EL
FUNCIONAMIENTO DE UN
CENTRO DE ACOPIO Y UNA
PLANTA PROCESADORA DE
LACTEOS EN LA PARROQUIA
GONZALO DIAZ DE PINEDA,
CANTON EL CHACO, PROVINCIA
DE NAPO



PRESUPUESTO REFERENCIAL: \$ 132,082,57

**CONTRATO: CONSTRUCCION DE ACERAS Y BORDILLOS EN EL BARRIO SAN PEDRO DE LA CIUDAD DE EL CHACO.
(ADMINISTRACION DIRECTA) EJECUTADO AÑO 2021**

MONTO: \$ 55.531,12 USD



CONSTRUCCION DE LA CUBIERTA EN LA CANCHA DE LA UNIDAD EDUCATIVA EL CHACO (ADMINISTRACION DIRECTA)

MONTO: \$ 158.306,68 USD



MANTENIMIENTOS VIALES EN LAS PARROQUIAS DEL CANTON

MONTO: \$ 379.231,67 USD





LIMPIEZA
DE LAS VIAS
POR
EMERGENCIA
EN LA
JURISDICCION
CANTONAL

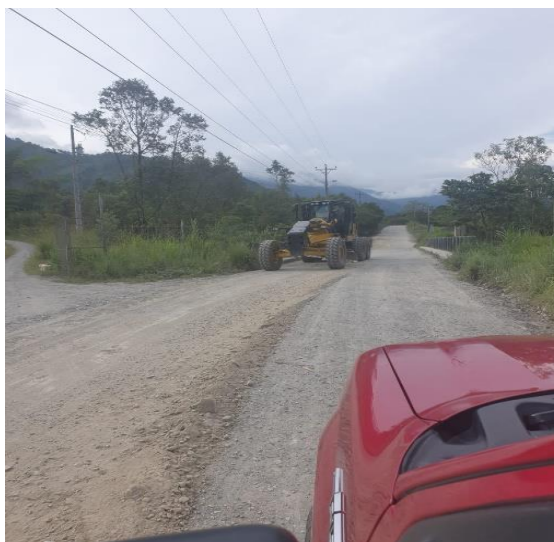

DIRECCION DE SERVICIOS PUBLICOS



Dirección de Servicios Públicos

www.gadmunicipalelchaco.gob.ec

El trabajo continúa

PROYECTOS

Costo por m Alcantarillado Sanitario	\$ 47.24	DIRECCIÓN DE SERVICIOS PÚBLICOS			
Costo por m Agua Potable	\$ 19.25				
AGUA POTABLE		ALCANTARILLADO SANITARIO			
Proyecto	Metros intervenidos	Costo Total	Proyecto	Metros intervenidos	Costo Total
Extensión Calle selva Alegre y Av. Francisco de Orellana (San Pedro)	960	\$ 18,480.00	Extensión Calle selva Alegre y Av. Francisco de Orellana (San Pedro)	790	\$ 37,319.60
Extensión Nueva Urbanización Parroquia Oyacachi	1200	\$ 23,100.00	Extensión Alcantarillado Sanitario calle Juan Yugsi (San Pedro)	218	\$ 10,298.32
Extensión Agua Potable calle Juan Yugsi (San Pedro)	218	\$ 4,196.50	Extensión Alcantarillado Sanitario Callejón Sin Nombre 2 (San Pedro)	120	\$ 5,668.80
Extensión Agua Potable Urb Narváez (Chontaloma)	150	\$ 2,887.50	Total 2		\$ 53,286.72
Extensión Agua Potable Callejón Sin Nombre (San Pedro)	180	\$ 3,465.00	Resumen		
Extensión Agua Potable Callejón Sin Nombre 2 (San Pedro)	120	\$ 2,310.00	Total, AAPP	\$ 77,962.50	
Extensión Agua Potable El Playón (Linares)	250	\$ 4,812.50	Total, AASS	\$ 53,286.72	
Extensión Agua Potable (Linares) Nuevo Asfaltado	860	\$ 16,555.00		\$ 131,249.22	
Extensión Agua Potable Barrio Bellavista	112	\$ 2,156.00			
Total 1		\$ 77,962.50			

INVERSIÓN

Inversión de la Unidad de Agua Potable y Alcantarillado Sanitario del GADMCH en el año 2020		
DESCRIPCIÓN	Cantidad	Valor
Extensión de redes de agua potable (Detalle tabla previa)	40500 m	\$ 77,962.50
Extensión de redes de alcantarillado sanitario (Detalle tabla previa)	1248 m	\$ 131,249.22
Intervenciones en alcantarillado sanitario (Reparación y mantenimiento)	50	\$ 3,000.00
Intervenciones en alcantarillado pluvial (Reparación y mantenimiento)	15	\$ 1,875.00
Intervenciones en agua potable (Reparación y mantenimiento)	150	\$ 18,750.00
Acometidas de agua Potable	96	\$ 8,130.24
Acometidas de Sanitario	65	\$ 3,791.45
Proyectos ejecutados de la UAA SIE-004-GADMCH-2021 (ADQUISICIÓN DE MATERIALES)	1	\$ 81,900.00
Proyectos ejecutados de la UAA SIE-004-GADMCH-2022 (QUIMICOS PARA POTABILIZACIÓN)	1	\$ 44,130.32
		\$ 370,788.73
TODOS LOS PROYECTOS EJECUTADOS SE LO HAN REALIZADO POR LA MODALIDAD DE ADMINISTRACIÓN DIRECTA CON LOS MATERIALES DE LA BODEGA MUNICIPAL Y LOS TRABAJADORES MUNICIPALES		

Dirección Servicios Públicos



INFORME DE EJECUCION PRESUPUESTARIA DEL EJERCICIO FISCAL 2021 DEL GADM DE EL CHACO

- **MISIÓN**
- **Administrar eficientemente los recursos financieros del Gobierno Autónomo Descentralizado Municipal del Cantón El Chaco, basados en las normas establecidas en la normativa tributaria vigente, Normas de Control Interno, Código Orgánico de Organización Territorial Autonomía y Descentralización, Código Orgánico de Planificación y Finanzas Públicas y demás normativa conexas.**

Base legal:

- **Normas de Control interno: Grupo 100, Grupo 200, Grupo 402, Grupo 403, Grupo 404, Grupo 405, Grupo 600; COOTAD, COPYFP. SINFIP.**

MUNICIPIO DE EL CHACO -2021
CEDULA PRESUPUESTARIA DE INGRESOS

PARTIDA	DENOMINACION	Codificado	Devengado	Recaudado	Saldo por Devengar	Porcentaje Recaudado
1	INGRESOS CORRIENTES	1.283.728,66	1.223.213,77	1.124.964,48	60.514,89	87,63
2	INGRESOS DE CAPITAL	4.559.551,10	4.115.344,33	3.859.055,32	444.206,77	84,64
3	INGRESOS DE FINANCIAMIENTO	2.379.352,70	1.643.422,18	1.643.422,18	735.930,52	69,07
	TOTALES :	8.222.632,46	6.981.980,28	6.627.441,98	1.240.652,18	80,60

INGRESOS EJERCICIO FISCAL 2021

PARTIDA	DENOMINACION	Codificado	Devengado	Recaudado	% ejecutado
1.1	IMPUESTOS	276.937,84	315.118,85	299.173,07	108,03
1.3	TASAS Y CONTRIBUCIONES	236.692,19	234.987,16	192.747,24	81,43
1.4	VENTA DE BIENES Y SERVICIOS	76.009,39	75.043,11	37.337,27	49,12
1.7	RENTAS DE INVERSIONES Y MULTAS	96.593,33	98.018,33	96.618,33	100,03
1.8	TRANSFERENCIAS Y DONACIONES CORRIENTES	588.923,88	490.448,47	490.448,47	83,28
1.9	OTROS INGRESOS	8.572,03	9.597,85	8.640,10	100,79
2.4	VENTA DE ACTIVOS NO FINANCIEROS	12.069,03	12.060,24	12.060,24	99,93
2.8	TRANSFERENCIAS Y DONACIONES DE CAPITAL E INVERSION	4.547.482,07	4.103.284,09	3.846.995,08	84,60
3.6	Financiamiento Publico	367.830,59	367.830,59	367.830,59	100,00
3.8	Cuentas Pendientes Por Cobrar	1.275.601,57	1.275.591,59	1.275.591,59	100,00
	TOTAL	8.222.632,46	6.981.980,28	6.627.441,98	80,60

EGRESOS EJERCICIO FISCAL 2021

EGRESOS 2021

PARTIDA	DENOMINACIÓN	CODIFICADO	COMPROMETIDO	DEVENGADO	EJECUTADO	% EJECUTADO
5	GASTOS CORRIENTES	1.187.109,70	1.187.040,97	1.162.099,90	1.134.545,98	95,57
7	GASTOS DE INVERSIÓN	4.869.933,09	4.868.360,93	4.228.363,49	4.001.917,41	82,18
8	GASTOS DE CAPITAL	1.705.230,99	1.705.230,99	1.705.230,99	1.697.390,99	99,54
9	Aplicacion Del Financiamiento	460.358,68	460.357,48	460.355,96	460.355,96	100,00
	TOTALES	8.222.632,46	8.220.990,37	7.556.050,34	7.294.210,34	88,71

EGRESOS AÑO 2021

PARTID A	DENOMINACIÓN	CODIFICADO	DEVENGADO	SALDO DEVENGADO	EJECUTADO	% EJECUTADO
5.1	Gastos En Personal	902.342,33	902.116,23	226,10	892.890,70	98,95
5.3	BIENES Y SERVICIOS DE CONSUMO	78.019,14	53.236,64	24.782,50	52.908,25	67,81
5.6	GASTOS FINANCIEROS	142.522,88	142.522,07	0,81	142.522,07	100,00
5.7	OTROS GASTOS CORRIENTES	13.735,45	13.735,06	0,39	13.735,06	100,00
5.8	TRANSFERENCIAS Y DONACIONES CORRIENTES	50.489,90	50.489,90	0,00	32.489,90	64,35
7.1	Gastos En Personal Para Inversion	2.380.070,63	2.379.725,02	345,61	2.359.594,89	99,14
7.3	Bienes Y Servicios Para Inversion	1.836.731,50	1.355.716,90	481.014,60	1.252.719,81	68,20
7.5	OBRAS PUBLICAS	550.312,24	390.102,85	160.209,39	286.783,99	52,11
7.7	Otros Gastos De Inversion	60.716,96	60.716,96	0,00	60.716,96	100,00
7.8	TRANSFERENCIAS Y DONACIONES PARA INVERSION	42.101,76	42.101,76	0,00	42.101,76	100,00
8.4	BIENES DE LARGA DURACION	1.705.230,99	1.705.230,99	0,00	1.697.390,99	99,54
9.6	AMORTIZACION DE LA DEUDA PUBLICA	161.814,37	161.813,17	1,20	161.813,17	100,00
9.7	PASIVO CIRCULANTE	298.544,31	298.542,79	1,52	298.542,79	100,00
	TOTALES	8.222.632,46	7.556.050,34	666.582,12	7.294.210,34	88,71